

OBSERVAÇÕES
Os chuveiros com aquecimento solar não teram misturadores individual, a temperatura da água será controlada pela administração!

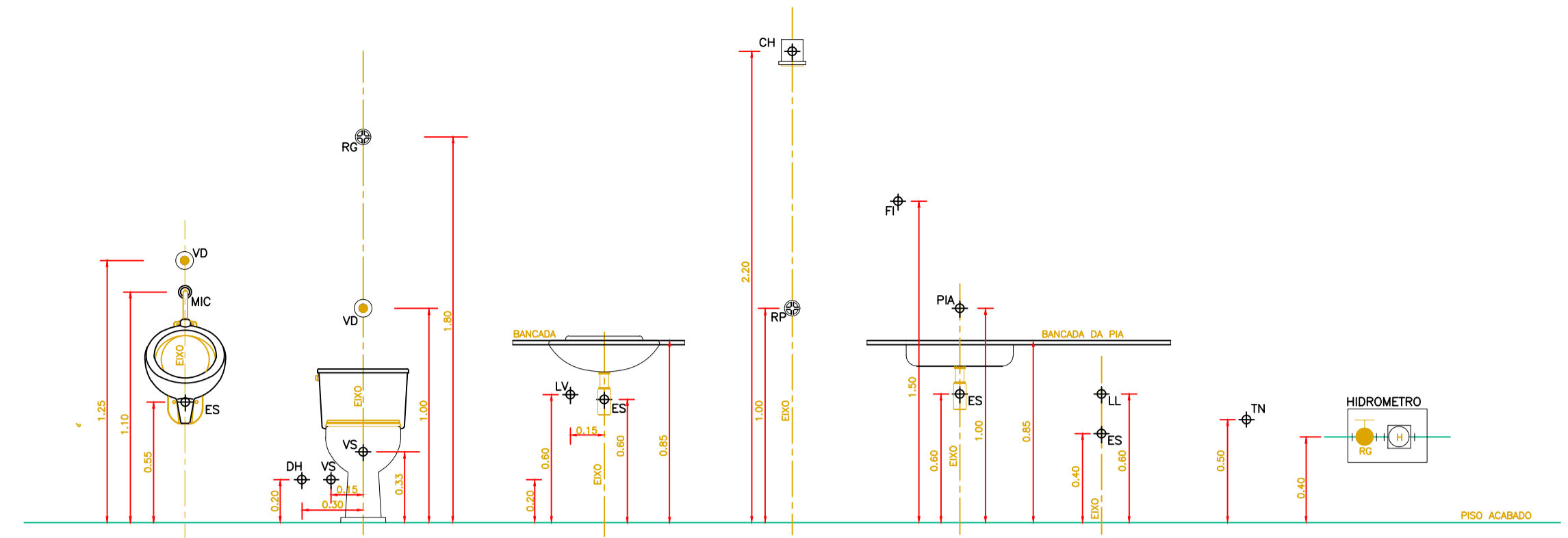

LEGENDA DE ALTURA DOS PONTOS HIDRAULICOS sem escala

ESQUEMA ISOMÉTRICO SEM ESCALA

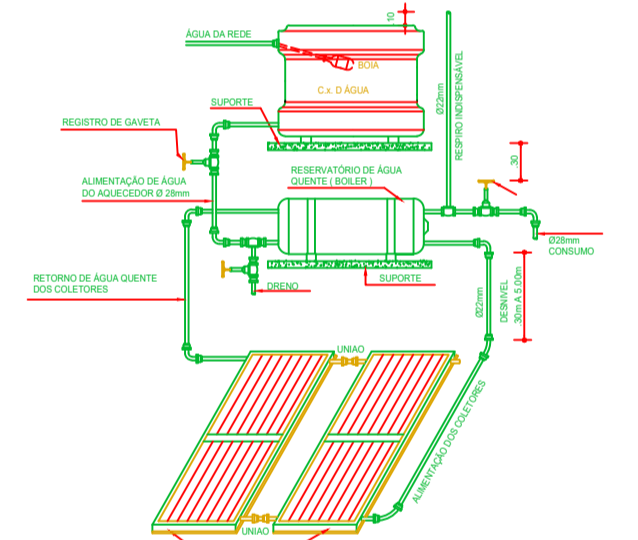
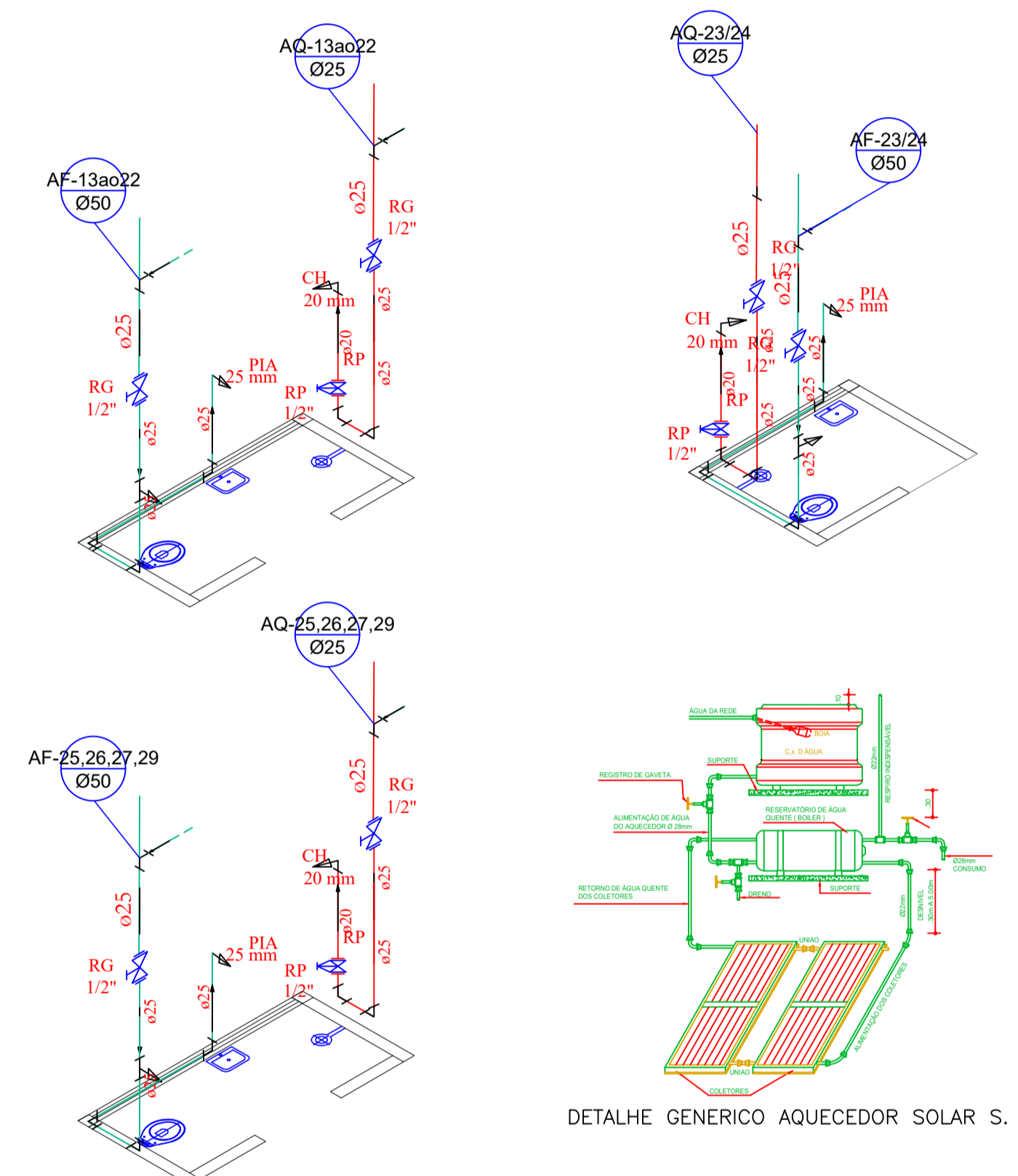
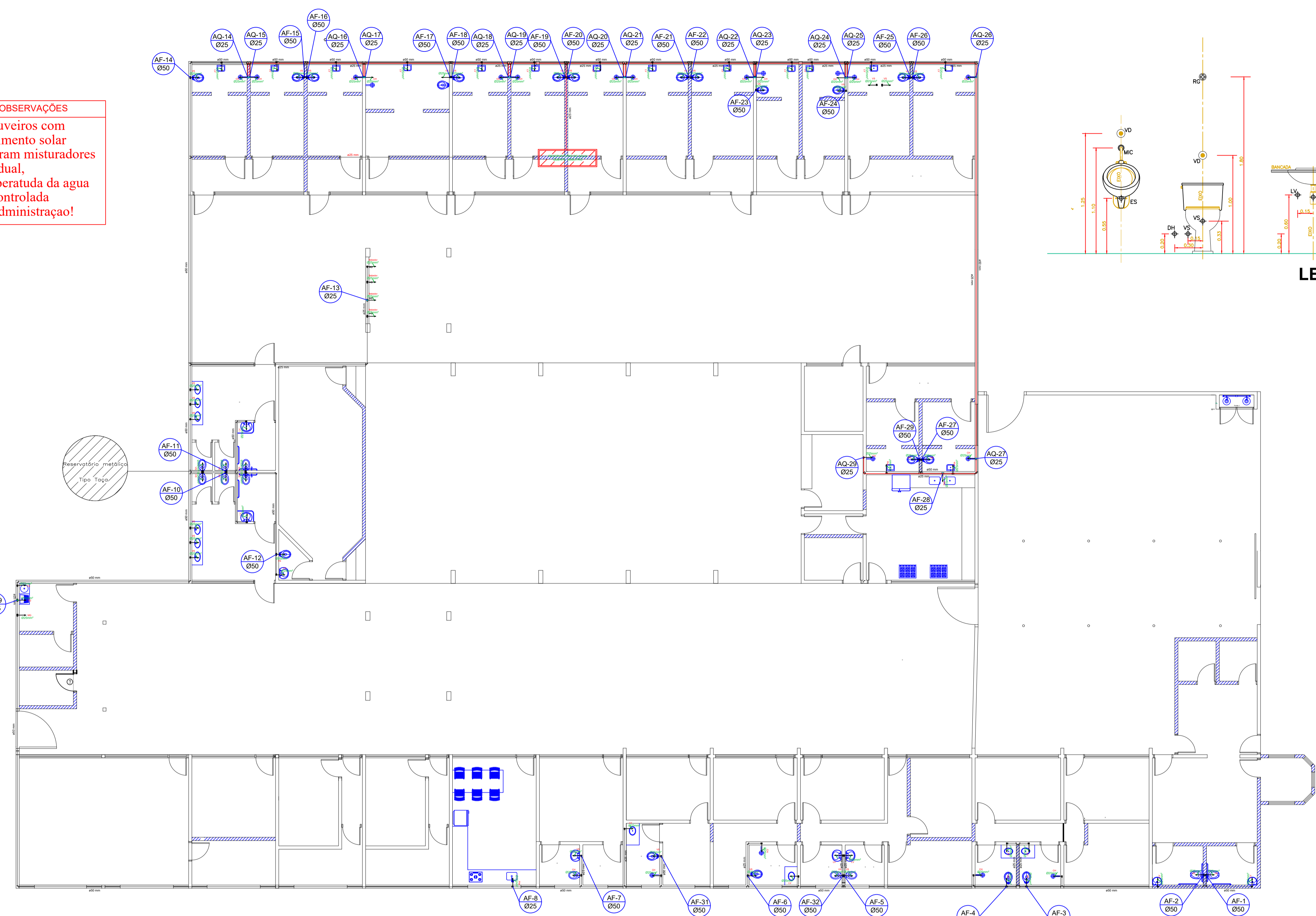

— Onde não tiver especificação de acabamento, seguir projeto específico.
— Favor conferir medidas no local.
— Qualquer dúvida consultar o autor do projeto ou a Rede Física da Seduc.

ESQUEMA ISOMÉTRICO SEM ESCALA

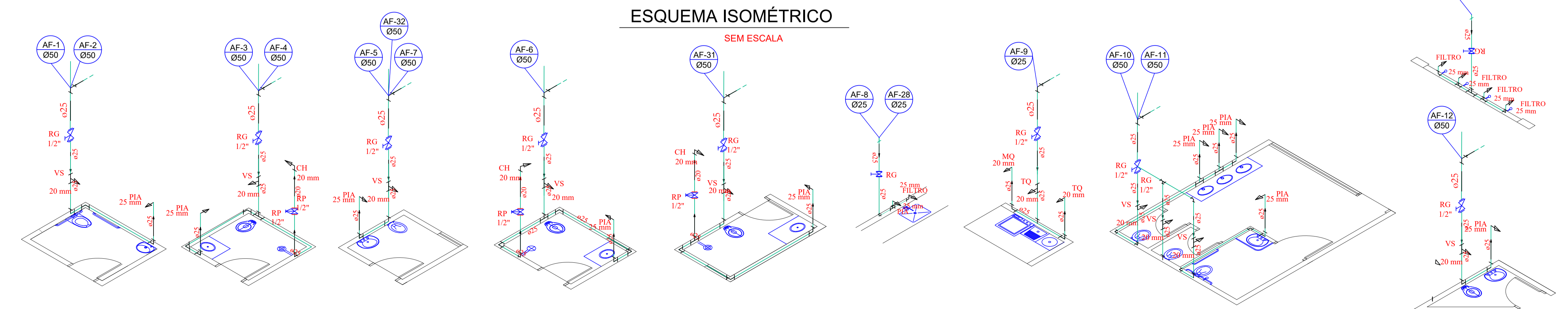

ESTADO DE GOIÁS SECRETARIA DE ESTADO DE DESENVOLVIMENTO SOCIAL

CASEP CENTRO DE ATENDIMENTO SOCIOEDUCATIVO PROVISÓRIO

REFORMA / ADAPTAÇÃO COLÉGIO ESTADUAL CHICO MENDES

ENDEREÇO: Rua Cristalina, Qd. 23-A, Lt. Área 6, S/Nº, Conjunto Riviera, Goiânia - GO

| ÁREA DO TERRENO | ÁREA PERÍMETRO | ÁREA CONSTRUIDA | ÁREA A DEMOLIR | ÁREA A CONSTRUIR | ÁREA PERIMETERADA |
|-----------------|----------------|-----------------|----------------|------------------|-------------------|
| 41627M² | 2.278,70M² | 184,32M² | | | 824,29M² |

PROPRIETÁRIO: SECRETARIA DA EDUCAÇÃO DO ESTADO DE GOIÁS

AUTOR DO PROJETO: ENFP CIVIL LUCAS BUENO ALMEIDA - CREA 1015081096/DGO

AUTOR DO PROJETO: ENFP CIVIL MANOEL JORGE A. BORGES - CREA 101868048/DGO

RT DA OBRA:

HIDROSSANITARIO

TIPO DE PROJETO:

ASSUNTO:

| DATA | ESCALA | REVISÃO | NOME DO ARQUIVO |
|----------|----------|---------|-----------------|
| JAN/2018 | INDICADA | 000 | |

REV. DATA DESCRIÇÃO VISTO

INSTALAÇÃO SANITÁRIA, DETALHES E LEGENDA

2/2